Universal-Aufstockelement ab 105 mm

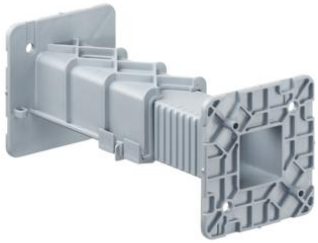

Universal-Aufstockelement 105 bis 170 mm für Druckknopfbefestigung

- zum Einbau obenliegender Geräte-Verbindungsdosen
- höhenverstellbar um jeweils 5 mm

Artikel-Nr.:	**1261-08**
EAN:	4013456254114
Länge (+Doseneinbauhöhe)	105 - 170 mm
Befestigung durch Druckknopfverbindung	Ja
Versand	50
Preisgruppe	140

Universal-Aufstockelement zur Überbrückung der Wandstärken über 105 mm und Abstützung von Gerätedosen bei Einbau auf der Gegenschalungsseite. Mit verschiedenen Größen können in 5 mm Schritten Höhen von 105 mm bis zu 300 mm (zzgl. Dosenmaß) überbrückt werden.

- Zum Einbau obenliegender Geräte-Verbindungsdosen
- Höhenverstellbar um jeweils 5 mm
- Befestigung an den Geräte-Verbindungsdosen durch Druckknopfverbindung

halogen-frei

650 °C