Kabelverschraubungen Progress® ultraFLAT rostfreier Stahl A2

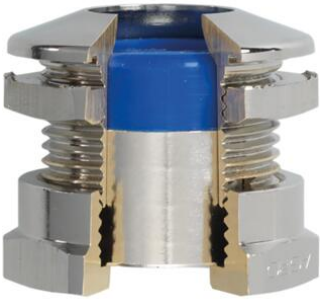

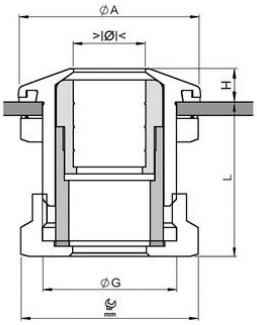

Anschlussgewinde metrisch

- Einteiliger Dichteinsatz
- nicht durchgehend isolierend

Artikel-Nr.:	**1040.17.96.30.065**
EAN:	7611614264714
Frontring	Rostfreier CrNi-Stahl A2 (DIN EN 1.4305 / AISI 303)
Druckmutter	Messing vernickelt
Dichtung	FKM
Dichtscheibe	FKM
Einsatztemperatur	-40°C / +200°C
Zugentlastung	Ausführung A nach EN 62444
Wandstärke	max. 5 mm
Schutzart	IP 68 (bis 10 bar) / IP 69
Gewinde	M16x1.5
Klemmbereich min.	5.0 mm
Klemmbereich max.	6.5 mm
Schlüsselweite	19 mm
Durchmesser A	22 mm
Masswert H	4.0 mm
Gewindelänge L	21 mm
Hinweis	1
Versand	25
Preisgruppe	570

1 = Lieferbar auf Anfrage
FDA konforme Dichtungen